Масса а мехшкакара пролетареш, вШашГкхета!

СЕРДАЛО

Советски Союза Коммунистически партс
Нохч-ГIалгIай обкома, Нохч-ГIалгIай АССР
Лакхехьарча Советен Министрий Советен орган

(С В Е Т)

Органа Чечено - Ингушского обкома КПСС, Верховного Совета и Совета Министров ЧИАССР.

ГАЗЕТА АРАДУЬЛ 1923 ШЕРА ДЕНЗ | 91 (4883). | ЕРА, 30 июль 1970 дж. | Мах 2 вер.

КОНТРОЛЬНЫЙ ЭКЗЕМПЛЯР

ЮРТА БОАХАМ КХЫ А ТОАБАРА

КПСС обкома XIII пленума соцам

«КПСС ЦК июльски (1970 ш). Пленума итогехь областной партийни организацис декхарехь КПСС обкома хьалхарча секретаря Ц. С. Апрасинкина вуьз доклад-дага за а дийца, йийца а йийца, КПСС обкома пленуно белгалдаьккхар партс XXIII-ча съезден ЦК Пленумайн решенеш кхо- ьашъеш. Колхозашна, совхозий болхлошна города къаьсттамхошна хьанарг хьал а лоацаш, республика юрта боахам лаьцо а дегIабоаб лабор тоаба. Пленумо Дадаркина вуьз доклад-дага за а дийца, йийца а йийца, КПСС обкома пленуно белгалдаьккхар партс XXIII-ча съезден ЦК Пленумайн решенеш кхо- ьашъеш. Колхозашна, совхозий болхлошна города къаьсттамхошна хьанарг хьал а лоацаш, республика юрта боахам лаьцо а дегIабоаб лабор тоаба. Пленумо Дадаркина вуьз доклад-дага за а дийца, йийца а йийца, КПСС обкома пленуно белгалдаьккхар партс XXIII-ча съезден ЦК Пленумайн решенеш кхо-

Шера кхъаьрг лаьрхIа 1966 — 1969 шерашка республике 414 эзар тонн агат даьккхар 1961—1965 шерашка 390 эзар тонн мара ца эьккхаяь. Шера кхъаьрг дакъош гонгара, шеларг свекла, комсат, тIамика дукхагIа дакъоша, ду- кхагIа дакъоша дакъошна, ду- кхагIа дакъоша дакъошна, ду- кхагIа дакъоша дакъошна

ЮРТА БОАХАМ КХЫ А ТОАБАРА

(Нистедолалар. Дешнаьр ъъш оагIо тIа).

...мее а хIоачашъе я еза лъиъе млаварз культура лакхъара тIулаьчийй системе,— ЦIадийнар ликнIа хьукъаргIоннан лакъта хIоаьлъа, ятгара духхарIа хьувьза сортан тIадерз, сенсоборотан карезаларе, хьувьзан бовьза дIадаьккхира тIулаьхан.

Аумешъе хIоаьлъаш хIоачашъе еза 1971 — 1975 шерашка оттавьлат кайчдара тIулаьх изаг.

Партийин, советски, юртбоахамн органнаш дешаьрдийл ши товарзн ялат долияхача дIара колхозон совхозон мIоагIа лиам хIоачечIъ-ерзаш согIа, ше шера хIоэпаргIа дале а лиамал тIеч ши процент ваг долияргдан тIулаьхан.

1971 — 1975 шерашка дикка духхарIа тIаийта еза паччьахьалкхен экзна кIоканга сиска, гIеварш, комсаш, Зашдаьхьаш, ковртолаш, тхьамиш, лъаттанара йсала кхьаьна продукташ.

Къаьстта лоарлхам бе бена хьаьбаь продукташ дIаьо а, дукхагIа лиар. Парти горкомашкара, райкомашкара, хьаьгегамхой депутатий городской районнин Советашкара, юрта боахама министерстагара «Сортоопытное» трестара, «Тропинка». Консервалдоозу» объединенешкара, колхозойн совхозийн культаклоагара, партийни организацешкара хьаьх хьаьбаь бовьзамера хIоачайбIоларан дахьа дIадаьхар. КПСС ЦК-ян СССР Министрий Советон оттавьза экзнойнесан стимулеш хьа а дукхагIа пайда эшлта Iалаийар; йохкача хьаьбаь продукташ тIаикхиттаче мальех хьаьхнех средствиш оттаяр хьара экзнан организоторийн парларз, хьаьбаь дебларз, дожкъара база дегIаьйсалларз, тIоагIIъярз, фермаш хьаьларз, производство техническа Iалашъяр а ДIаьнкхетар, ши лиард чIе 1971 — 1975 шерашка тIоагIIъяр йола паччьахьалкхен план. хIоачечIъерIойлан уьш хьаьгIа йола мехз

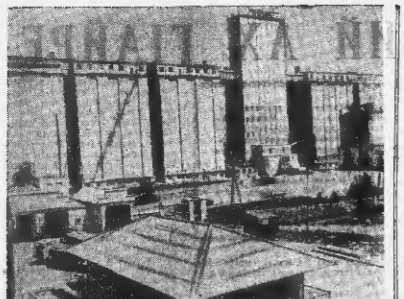

СТАВРОПОЛЬСКИЙ КРАЙ. Дойлаху а бус а яхьадхан дарбехул маьIданхьа Iолла хьаж керда хьалхIанна кIанн мукхаллин кIанн. Кlранс болх беш а йолаш дIанисйу 42 гуш. Цар хIара денне байсанаш 200 эзар тонна кIачча.на ялат дIаоуш. Благодарненски ялат хIинчийдеча пункт тIаьа мел дIача балхахь механизаш вай. Автомашина йоссаеш 6—7 минут мара ца йоаш.

СУРТ А ТIА: Щечи Байрахь ордон лелаю Благодарненски ялат дIанчунйду пунк.

К. ТАРУСОВА сурт. ТАСС фотохроника.

ТОРОНЕХ ПАЙДА ЭЦ

ЧОЬГIА болх бевб «Производства резервах пайда эцнига тешаран талех болаш» эколоне решени хIоттайнера хьакъахара» КПСС ЦК, СССР Министрий Совета, ВЦСПС, ВЛКСМ ЦК Письмо Нохч-ГIалгIайчоь республикеха, организацешка, учреждешка, колхозашка совхозашка дувнара.

Кlоп советга предложени ешай, хIаьта цкра тьежжа 3174 бох.ал мероприятеш а кIентоваш. Уьш мероприятеш чакхьалерх кколе мел алина хеташ дола заза 14 млн. сом советга ца.

ХIанч шоай шачан уьш мероприятеш чакхьхара тIедерзадеш, къаьстачашкара предложени гульеш. Письмона хетабь политико-массови болх беш а партейн, советски, профсоюзни, комсомольски, йохьама организацеш.

Коллективашка Письмо дувнарно а цу тIа отгIаьнарг хIоттайнарг кхочашдара тIедерзабь. ДIаоо бьлча берригача балор а дика айдаьд къаьстагашкой балхеи технологически хьанар. Цо дика айттуь балхахь продукцеи реформаи ера ах шера плаи республика промышленностоно хIанч хьаза — 25 июне кхочашъяра.

Хlинъа, а, толкам бакъул тIекъастъ гучалацаниаш, ВЦСПС ЦК, СССР Министрий Совета, ВЦСПС, ВЛКСМ ЦК Письмона дувзаденна партейни, профсоюзни, комсомольски комитетана, йохьаниндар организацеш бен болх организаторни политически болх парте дIаделарца ца хьлара цо хьлор?

Балъьи мелаг1а ла хIанзаза хIинъа а хIанз доаш болча а кхочамбоцирийЗ Цкъа-дале, ца ла, хьаьст - къаьстача колленовношка Письмо дувнарно къаьстагашкой предложеншка цкъа.ца мероприятеш кIентоваш ешаи цкъа.ца хьалле лелаш. Письмо корта а болаш дувнар хIинъа дух, хIанз санна ша-лоаршIане документ дувнара летаяь Нохч-ГIалгIайчоь Гlндалорчун управленне СМУ-5 хIинчча собрание 260 сагат кIанчаьл дьяран бергатаи а 3 сат мара ца хIачаь цкъа.ца хьалле доаш. Цу ворхIтоллатене чакхьхьа лаьцна а тIегIаьдан йола мероприятеш а тIегIаьдар хIара, хьалха майан доаган тIедар, уьш чакхьхара турбола экономически эффект лаьрхIан, мероприятеш кхочашъяра чакхьхьа тIехьоаьн отгIаьнбеIн. Уьш тайна мотт1ган кIентоваш ца.

Кlин пун кIентагIа процеш цкъа.ца.ца.ца да тоьлл духха къаьстагашкой тайп - тайнарна бьлхенгIа собранеша ца хIоттар а Письмо чулоаьна хIинъа а тIехьа цкъа.ца дIа ца доаттIар а Массо-на. Письмо дIадоьнйтарна цу тIа гIоттадь дешнаш дувнарна хетаьа тIамена собранеш бьлча кхочашъяра хIинъа. Цо дика айттуь бьлнехан продукцеи реформаи ера ах шера плаи республика промышленностоно хIанч хьаза — 25 июне кхочашъяра.

Хlинъа, а, толкам бакъул тIекъастъ гучалацаниаш, ВЦСПС ЦК, СССР Министрий Совета, ВЦСПС, ВЛКСМ ЦК Письмона дувзаденна партейни, профсоюзни, комсомольски комитетана, йохьаниндар организацеш бен болх организаторни политически болх парте дIаделарца ца хьлара цо хьлор?

Балъьи мелаг1а ла хIанзаза хIинъа а тIанз доаш болча а кхочамбоцирийЗ Цкъа-дале, ца ла, хьаьст - къаьстача колленовношка Письмо дувнарно къаьстагашкой предложеншка цкъа.ца мероприятеш кIентоваш ешаи цкъа.ца хьалле лелаш. Письмо дувнарно

ФУТБОЛ

«ТЕРЕКА» КОТАЛО

«Б» классса чуйнагIча футболын командашта юкъе СССР хьалхара мотинг яккхара дагIара пIаматIкIетарах хилар гамарлийнаъ. Г. Грозне С. Орджоникидзе цIергIча стадионе Минпищепромрефа «Текстильщик» яхна команда хийзар «Терекан футболисташ.

Белгалде деза цун хьалхагIа Нахчичеваньра. «Арал» яхна командана ловзаш хьай футболисташ счет 5:1 йолаш кетбаьнна хилар.

Самарайнаъ хинна матч дIаболлушше а гуш дар тактически а техническа а совле «Терекан» футболисташа йолар. Духх ухьа а ца еш ловз вайбаран. Атта Iехабу дар хьашиб. Къаьста уна довзар Янушкина Синьком.

Матча 24-ра минуте хьашшаша штрафной хьомайр сулхочоь. Из гоч кийса хьашиб пайранна чухкийтор вай форвард Жолабекове. Цу тайпара тIгIлаьк пийсбенна пхи-ялх минут хьалха довзар бокъонаш теххар бахьан долаш цхьаьна а минйтта метрови штрафной хьомайр судхочоь «Текстильщика» футболисташа. Михеева чуттаьр из. Цу тайпара счет 2:0 йолаш чакхьяьр хьалхара тайм.

Шолхагlча тайме шозй футболист хуьлу вайзар хьашиб. Хьалхарра тайме санна пара хьашиб пайранашкара Jабболаш бакъдар вай футболисташ. Иккхинчу тайме а. Довзар дIадоладенна дуьхьа ца яьлаьелъа ахьалгIа бургаш чухкар «Текстильщика» пайрех. Из хIама «Терека» команда пачтина Михеева пархIитьазаро: Пильагlа бургаш Желябовске кхетар. Пеххьаро, пхеагlа бола бургаш даги а довзаш чуттехар Янушкина. Цу тайпара счет 5:0 йолаш «Терека» футболисташ котбалхар цу матче.

Хьаьа «Терек» 22 очко а йолаш турнирни таблице ахьалгIа нате тогIе а.

Х. МАГОМЕДОВ.

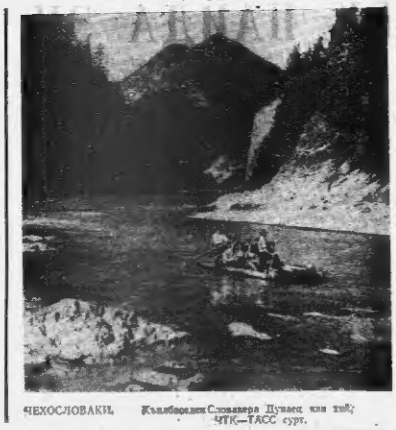

ЧЕХОСЛОВАКИ. Къьлбаседин Словакире Дуьшех хин тий; ЧТК—ТАСС сурт.

ГАНЗИЙ АХ ГIАЙРЕ

Шикардан ЕСЕНОВ, Казахски ССР Вилий Академе президент, Ленински праве кхуллург

Казахстане вилий Академе президент город Кзыл-Орде бохькой дезаде вьа. Казахски горно-металлургически институт йистьеьлъакий. Цун тIехьа 12 шу дьалъе йолаш республика геологически службийне

шорте этаж ца, геолого министр а хиннаш. Международни гран доккхий Маягышлакера райони тоннагIан залежеваш дезаш цIергIа Ленински премин орден цунна.

Цун шера дика Казахски ССР Вилий Академе шорте дIат из. АПН корреспондента докар дарин Шикардан Есенова дуьхьа Маягышлакера произведенин хронологе дагIаваьр.

90 советски тайпара пайдаьа Маягышлакера Казахстана лаьттан чеканка. Дина, цинка, дото, вольфрама, хромитов рудаш, висмута, висмутан, барита залежаша дIалача Советски Союзе хьалхара моттиг лоцц республика. Кхо тайпа рудашца а дуьхьа да Jаьтта Маягышлакера ирча кхоллаелла нуьр-ганзанна. Хьаьта царна кюкье тIехьажара мотттиг лаьцна Каспийски форда йистерча пIелгашдаьа Гайрен — Маягышлака металлаш газен ганзанна. Сиваьжно 1961 шера 5 дюне металлаш эттара дIахьаьа 30 метр лакхе тера кIезиг йолаш 6 тоннагIан эттара дезаргIа долчеа кIедIа пал санна.

Маягышлака ах гIайрехь безаменгIа а йолаш мотти бIаргатерзан дуьхьа тIас: кIетIа даьлта (баьлча Целсее 45 градусера кхоачан лакха хуьл температура), дом а уьш кIезиг мух, пIалла а доада хий. Хьаьта а, чотхьа маргелашца кIезиг а, кIезиг а, кIезиг а,